

TSS 10160

Teleskopstapler

- 16.000 kg Nenntragkraft
- Allradlenkung - Allradantrieb

TSS Special Tools

- Gabel 2,5 m
- Gabel 1,5 m
- Lasthaken 16,0 t
- Partikelfilter

BECKER

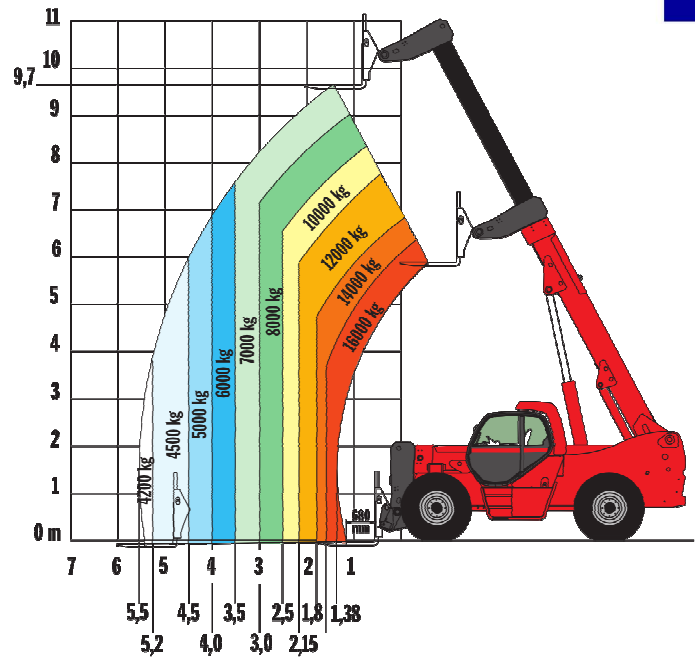
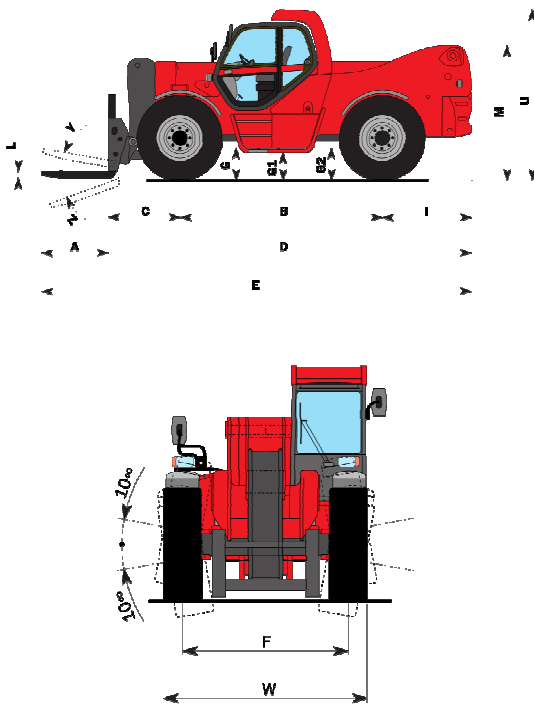

Technische Daten							MA	
Abmessungen in m								
A	B	C	D	E	F	U	W	
1,50	3,65	1,33	6,60	8,10	2,00	2,93	2,50	
Hubhöhe:				9,70 m				
Tragkraft:				16.000 kg				
Max. Reichweite:				5,50 m				
Niveaueingleich Vorderachse::				±10 Grad				
Zugkraft im Lastbetrieb:				15.500 daN				
Eigengewicht:				23.615 kg				

DENZLINGEN
Tel.: +49 (0) 7666 / 93 00-40
E-Mail: ab@becker.eu

BERLIN
Tel.: +49 (0) 30 / 475 111-30
E-Mail: berlin.ab@becker.eu

FRANKFURT/WEITERSTADT
Tel.: +49 (0) 6151 / 49 20 33-45
E-Mail: weiterstadt.ab@becker.eu

KARLSRUHE
Tel.: +49 (0) 721 / 93 375-0
E-Mail: karlsruhe@becker.eu

LEIPZIG
Tel.: +49 (0) 341 / 30 555-40
E-Mail: leipzig.ab@becker.eu

LEUNA
Tel.: +49 (0) 3461 / 43 30-73
E-Mail: leuna@becker.eu

OFFENBURG
Tel.: +49 (0) 781 / 97 09-100
E-Mail: offenburg@becker.eu

SINGEN
Tel.: +49 (0) 7731 / 98 36-70E
Mail: singen@becker.eu