

G 120 GTB schmal

Gelenk Arbeitsbühne mit 12,00 m Arbeitshöhe

- Sehr kompakt

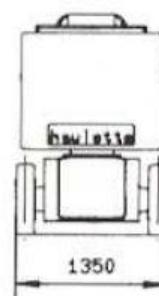
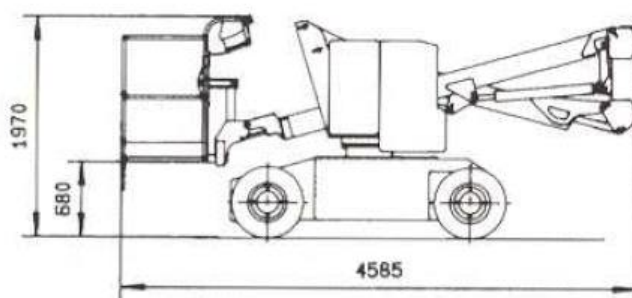
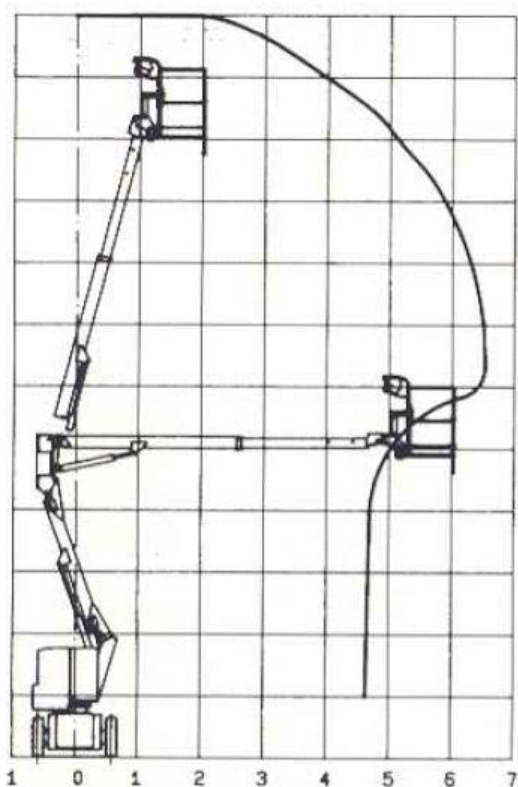

Technische Daten		HA
Arbeitsbereich		
Arbeitshöhe:	12,00 m	
Standhöhe:	10,00 m	
Tragkraft:	200 kg	
Arbeitskorb		
Länge:	1,20 m	
Breite:	0,76 m	
Bühnenabmessungen		
Länge:	4,72 m	
Breite:	1,35 m	
Höhe:	2,00 m	
Eigengewicht:	4,95 to	

Kontakt:

DENZLINGEN
Tel.: +49 (0) 7666 / 93 00-40
E-Mail: ab@becker.eu

LEIPZIG
Tel.: +49 (0) 341 / 30 555-40
E-Mail: leipzig.ab@becker.eu

BERLIN
Tel.: +49 (0) 30 / 475 111-30
E-Mail: berlin.ab@becker.eu

LEUNA
Tel.: +49 (0) 3461 / 43 30-73
E-Mail: leuna@becker.eu

FRANKFURT/WEITERSTADT
Tel.: +49 (0) 6151 / 49 20 33-45
E-Mail: weiterstadt.ab@becker.eu

OFFENBURG
Tel.: +49 (0) 781 / 97 09-100
E-Mail: offenburg@becker.eu

KARLSRUHE
Tel.: +49 (0) 721 / 93 375-0
E-Mail: karlsruhe@becker.eu

SINGEN
Tel.: +49 (0) 7731 / 98 36-70
E-Mail: singen@becker.eu