

# A 300 ATRFJ

## Anhänger Arbeitsbühne mit 30 m Arbeitshöhe

- Elektrischer Fahrtrieb
- Geringes Eigengewicht
- Geringe Breite

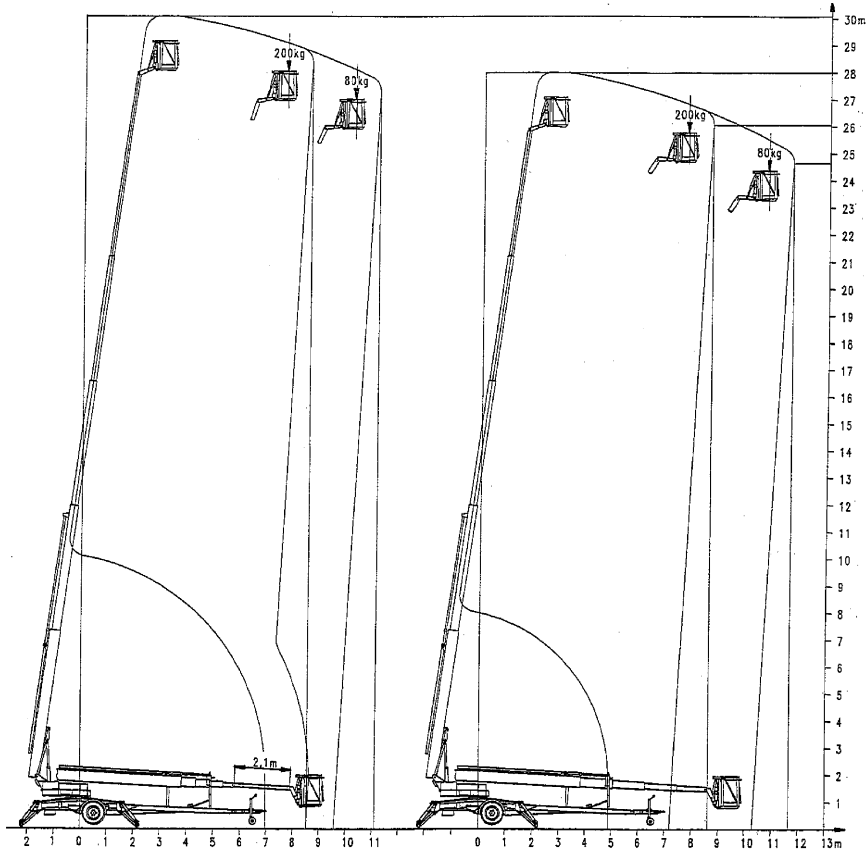

Technische Daten	Denka
<b>Arbeitsbereich</b>	
Arbeitshöhe:	30,00 m
Standhöhe:	28,00 m
Max. seitliche Reichweite:	11,60 m
Tragkraft:	200 kg
<b>Arbeitskorb</b>	
Länge:	1,13 m
Breite:	0,65 m
<b>Bühnenabmessungen</b>	
Länge:	8,90 m
Breite:	1,78 m
Höhe:	2,10 m
Eigengewicht:	3,50 to
Abstützbreite:	4,40 m
<b>Erforderliche Führerscheinklasse:</b>	B-E ( wobei das Eigengewicht des Anhängers nicht die Hälfte des Gesamtgewichtes des Gespannes überschreiten darf) oder Kl. 3

**Kontakt:**

**DENZLINGEN**  
 Tel.: +49 (0) 7666 / 93 00-40  
 E-Mail: ab@becker.eu

**LEIPZIG**  
 Tel.: +49 (0) 341 / 30 555-40  
 E-Mail: leipzig.ab@becker.eu

**BERLIN**  
 Tel.: +49 (0) 30 / 475 111-30  
 E-Mail: berlin.ab@becker.eu

**LEUNA**  
 Tel.: +49 (0) 3461 / 43 30-73  
 E-Mail: leuna@becker.eu

**FRANKFURT/WEITERSTADT**  
 Tel.: +49 (0) 6151 / 49 20 33-45  
 E-Mail: weiterstadt.ab@becker.eu

**OFFENBURG**  
 Tel.: +49 (0) 781 / 97 09-100  
 E-Mail: offenburg@becker.eu

**KARLSRUHE**  
 Tel.: +49 (0) 721 / 93 375-0  
 E-Mail: karlsruhe@becker.eu

**SINGEN**  
 Tel.: +49 (0) 7731 / 98 36-70  
 E-Mail: singen@becker.eu